



Erasmus+

ΧΑΡΟΚΟΠΕΙΟ ΠΑΝΕΠΙΣΤΗΜΙΟ

Κινητικότητα για Σπουδές
& Πρακτική Άσκηση
με το πρόγραμμα Erasmus+

Προκηρύξεις – Διαδικασίες - Χρόνοι



Πέμπτη 28 Νοεμβρίου 2019

12:00 - 14:00

Αίθουσα Τελετών

Πρόγραμμα

- ▶ **12.00** Χαιρετισμός από την Ιδρυματική Συντονίστρια του έργου Erasmus+ & ECTS Καθηγήτρια **Α. Τραγάκη**
- ▶ **12.10** Εισηγήσεις των Τμηματικών Συντονισμών ERASMUS+ & ECTS :
 - Τμήμα Επιστήμης Διαιτολογίας-Διατροφής, Καθ. **Ρ.Τέντα**
 - Τμήμα Οικιακής Οικονομίας και Οικολογίας, Καθ. **Α.Σαΐτη**
 - Τμήμα Γεωγραφίας, Επίκουρος Καθ. **Γ.Μαυρομμάτης**
 - Τμήμα Πληροφορικής και Τηλεματικής, Επίκουρη Καθ. **Χ. Σοφianoπούλου**



Erasmus+

- ▶ **12.40** Σύντομη Ενημέρωση του Προγράμματος Erasmus+ & Προκηρύξεις Κινητικότητας Φοιτητών/τριών για Σπουδές & Πρακτική Άσκηση 2019 -2020 Erasmus+, Γραφείο Erasmus, Μ. Ντουρούπη
- ▶ **13.00** Παρουσίαση Ομίλου Πρακτικής Παντείου, Β. Χρυσόχου
- ▶ **13.15** Εμπειρίες Υποτρόφων ERASMUS+ (φοιτητές που πήγαν Erasmus, φοιτητές που ήδη βρίσκονται στο εξωτερικό, εισερχόμενοι φοιτητές)
- ▶ **13.45** Παρουσίαση του Δικτύου των φοιτητών ERASMUS ESN (Erasmus Student Network) του Χαροκοπείου Πανεπιστημίου
- ▶ **14.00** Ερωτήσεις & Απαντήσεις



Erasmus+

Το **Erasmus+** περιλαμβάνει

ΣΠΟΥΔΕΣ & ΠΡΑΚΤΙΚΗ ΑΣΚΗΣΗ

και είναι το πρόγραμμα της Ευρωπαϊκής Επιτροπής που καλύπτει τους τομείς της **Εκπαίδευσης, της Κατάρτισης, της Νεολαίας και του Αθλητισμού από την 1η Ιανουαρίου 2014 έως και την 31η Δεκεμβρίου 2020.**

Το πρόγραμμα **συνδυάζει όλα τα προγράμματα της ΕΕ** για την εκπαίδευση, την κατάρτιση και τη νεολαία όπως, μεταξύ άλλων, το ολοκληρωμένο Πρόγραμμα Δια Βίου Μάθησης (LLP) (**Erasmus**, Leonardo da Vinci, Comenius, Grundtvig), το πρόγραμμα «Νεολαία σε Δράση» και πέντε προγράμματα διεθνούς συνεργασίας (**Erasmus Mundus**, Tempus, Alfa, Edulink και τα προγράμματα συνεργασίας με τις βιομηχανικές χώρες).

Το πρόγραμμα Erasmus+ προσφέρει επίσης υποστήριξη στον αθλητισμό και ολοκληρώνεται με την ειδική Δράση του Jean Monnet, που ενθαρρύνει τη διδασκαλία, την έρευνα και τον δημόσιο διάλογο στους τομείς της ιστορίας, της πολιτικής, της οικονομίας και του Ευρωπαϊκού Δικαίου.



Erasmus+

Η χρηματοδότηση του προγράμματος Erasmus+ πραγματοποιείται από το **Ίδρυμα Κρατικών Υποτροφιών (ΙΚΥ)** που είναι η Εθνική Μονάδα Συντονισμού του προγράμματος Erasmus+ στην Ελλάδα για την εκπαίδευση, την κατάρτιση και τον αθλητισμό και είναι υπεύθυνη για τις 3 βασικές Δράσεις (Key Actions) του Προγράμματος:

1. Βασική Δράση 1 (KA1/ΒΔ1): Κινητικότητα των ατόμων
2. Βασική Δράση 2 (KA2/ΒΔ2): Συνεργασία για την καινοτομία και την ανταλλαγή καλών πρακτικών
3. Βασική Δράση 3 (KA3/ΒΔ3): Ενίσχυση σε θέματα μεταρρυθμίσεων πολιτικής

Το **ΧΑΡΟΚΟΠΕΙΟ ΠΑΝΕΠΙΣΤΗΜΙΟ** συμμετέχει στην:

Erasmus+

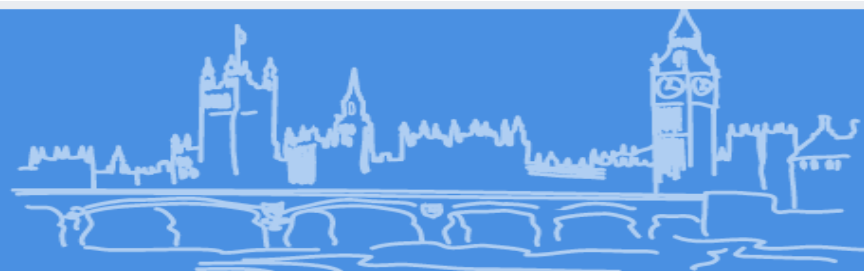

Βασική Δράση 1
Μαθησιακή Κινητικότητα Ατόμων

Κινητικότητα φοιτητών και προσωπικού
Ίδρυμάτων Ανώτατης Εκπαίδευσης





Erasmus+

1987 - 2017

Erasmus+: 30 years in the making



9 MILLION



PEOPLE



HIGHER
EDUCATION
STUDENTS
4 400 000



YOUTH
EXCHANGES
1 400 000



VOCATIONAL
TRAINING LEARNERS
1 300 000



EDUCATION STAFF
AND YOUTH WORKERS
1 800 000



EUROPEAN
VOLUNTEERS
100 000



ERASMUS
STUDENTS
AND STAFF
100 000

Source: © European Commission, 2017



Erasmus+

Erasmus+ in numbers: 2017

€2.6 BILLION



BUDGET



797 000

**PEOPLE STUDIED, TRAINED
OR VOLUNTEERED ABROAD**



84 700

ORGANISATIONS



22 400

PROJECTS

© European Commission, 2018



Erasmus+

European
Commission



GREECE

Joined Erasmus in 1987

ERASMUS+ 2017 IN NUMBERS

Erasmus+ strengthens education and youth systems and improves employability through funding for education, training, youth and sport. Between 2014 and 2020, Erasmus+ will give 3.7% of young people in the EU a chance to study, train, volunteer or gain professional experience abroad. The budget for Erasmus+ was €2.6 billion in 2017. National Agencies are responsible for managing most parts of the programme in each country.

LEARNING ABROAD

Erasmus+ helps people of all ages and backgrounds develop and share knowledge and experience at institutions and organisations in different countries. It enhances skills and intercultural awareness and helps people become engaged citizens.

In 2017, 16 368 participants in 502 Greek projects benefited from mobility in higher education, vocational education and training, school education, adult learning and youth for a total grant amount of €32.92 million.

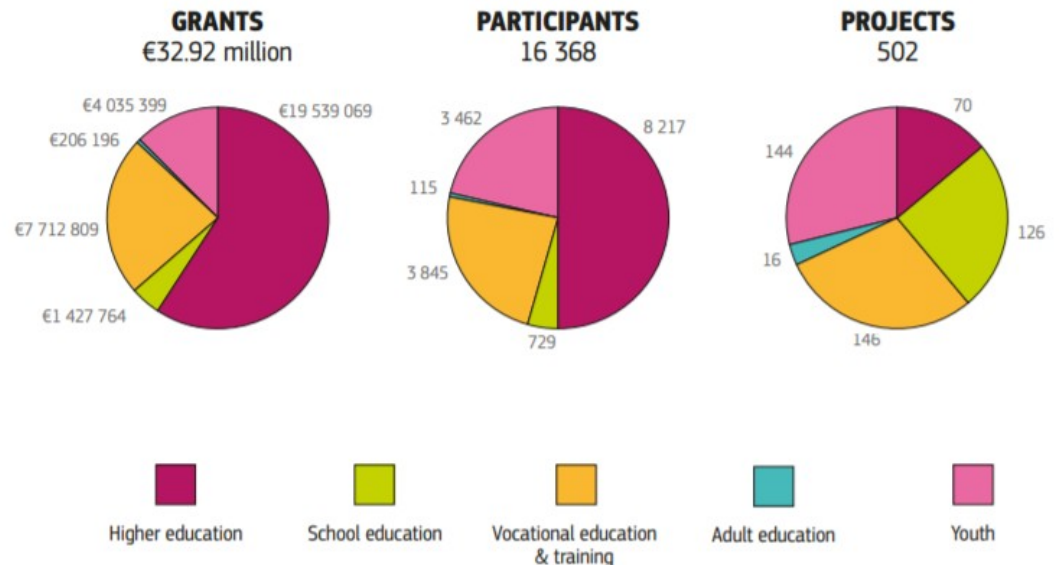



Erasmus+

Who were the average Erasmus+ higher education students in 2016-17?



TIME ABROAD
5.1 MONTHS

WOMEN
61%



AGE
22.5

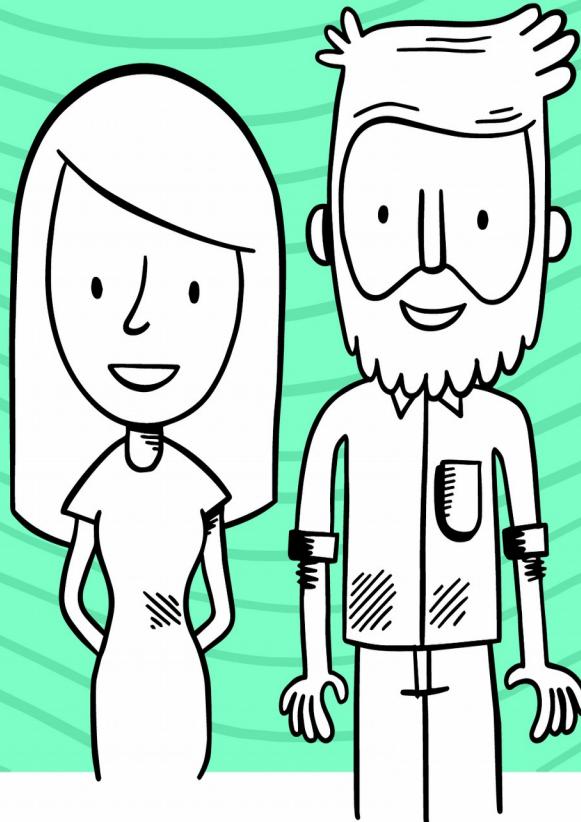

MEN
39%



GRANT
PER MONTH
€316

© European Commission, 2018



Erasmus+

Erasmus+ in 2016/17: where did higher education students come from?

© European Commission, 2018

ARRIVALS	
FRANCE	43 905
GERMANY	40 959
SPAIN	40 079
ITALY	35 666
TURKEY	17 008

**TOTAL:
325 755**

UNITED KINGDOM	16 561
POLAND	15 453
THE NETHERLANDS	13 831
BELGIUM	9 284
PORTUGAL	9 132
CZECH REPUBLIC	7 891
AUSTRIA	7 427
ROMANIA	7202
FINLAND	6263
GREECE	5259
DENMARK	4659
LITHUANIA	4452
HUNGARY	4341
SWEDEN	4069
SLOVAKIA	3769
IRELAND	3472
BULGARIA	2465
NORWAY	2315
LATVIA	2156
SLOVENIA	1958
CROATIA	1778
ESTONIA	1135
CYPRUS	635
LUXEMBOURG	538
MALTA	413
ICELAND	372
THE FORMER YUGOSLAV REPUBLIC OF MACEDONIA	312
LIECHTENSTEIN	42
PARTNER COUNTRIES	10 954





Erasmus+

Erasmus+ in 2016/17: where did higher education students go?

TOTAL: 325 755

SPAIN
48 595

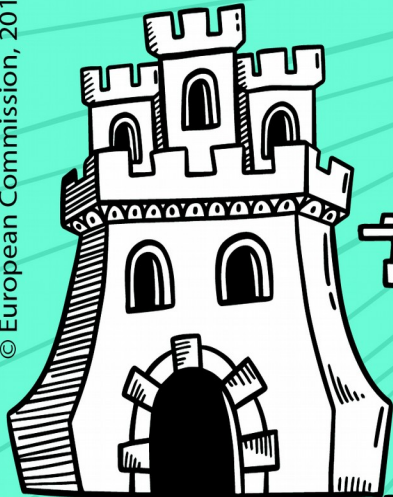

GERMANY
34 497



UNITED KINGDOM
31 727



FRANCE
28 722



ITALY
26 294



Poland	16 908
Portugal	14 306
Netherlands	14 145
Belgium	10 712
Czech Republic	10 534
Sweden	10 521
Finland	8 698
Ireland	8 017
Austria	7 934
Norway	6 765
Hungary	6 242
Denmark	5 731
Greece	4 688
Turkey	3 563
Romania	3 541
Lithuania	3 161
Slovenia	2 684
Malta	2 431
Slovakia	2 149
Croatia	2 097
Latvia	1 941
Estonia	1 871
Bulgaria	1 545
Cyprus	1 077
Luxembourg	1 077
Iceland	922
Former Yugoslav Republic of Macedonia	121
Liechtenstein	85
Partner Countries	2 454

© European Commission, 2018



Erasmus+

Στοιχεία από ΙΚΥ
για το 2016



Μετακινήθηκαν...

3.267

φοιτητές
για σπουδές

1.920

φοιτητές
για πρακτική
άσκηση

1.213

μέλη
προσωπικού

ΣΥΝΟΛΟ ΧΡΗΜΑΤΟΔΟΤΗΣΗΣ

13.782.826 €

7.029.834

σε φοιτητές
για σπουδές

3.792.175

σε φοιτητές
για πρακτική
άσκηση

1.180.521

σε μέλη
προσωπικού



Erasmus+

Στοιχεία από ΙΚΥ
για το 2016

Top5 Χώρες Υποδοχής
Μετακίνηση φοιτητών για
σπουδές

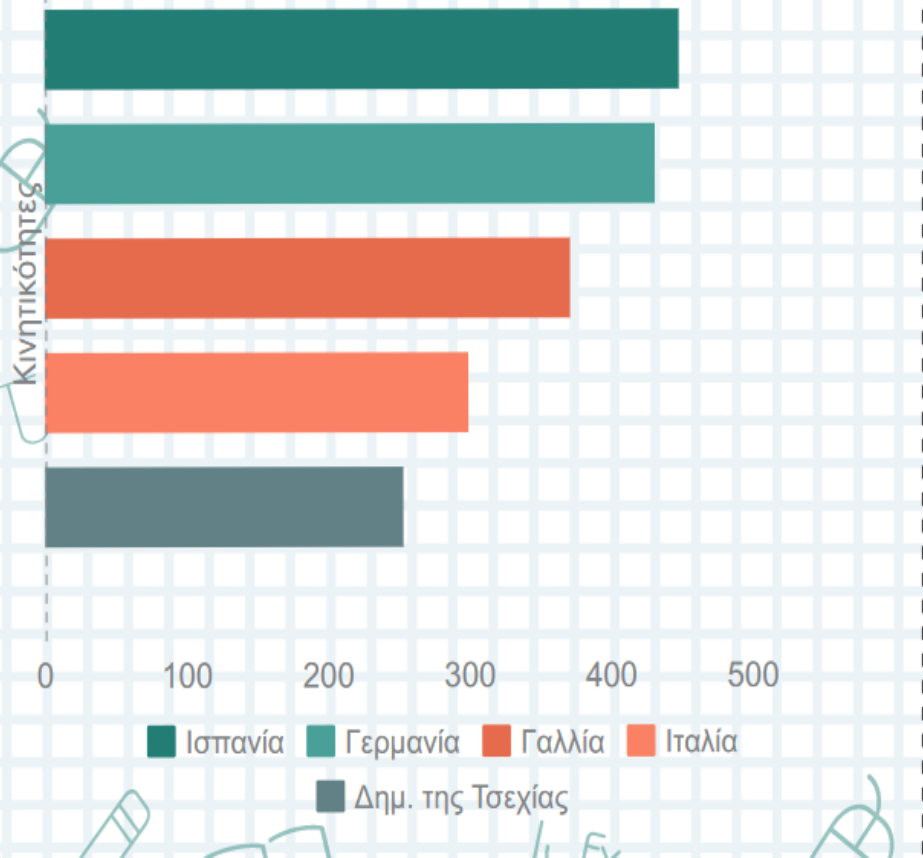

Top5 Χώρες Υποδοχής
Μετακίνηση φοιτητών για
πρακτική άσκηση

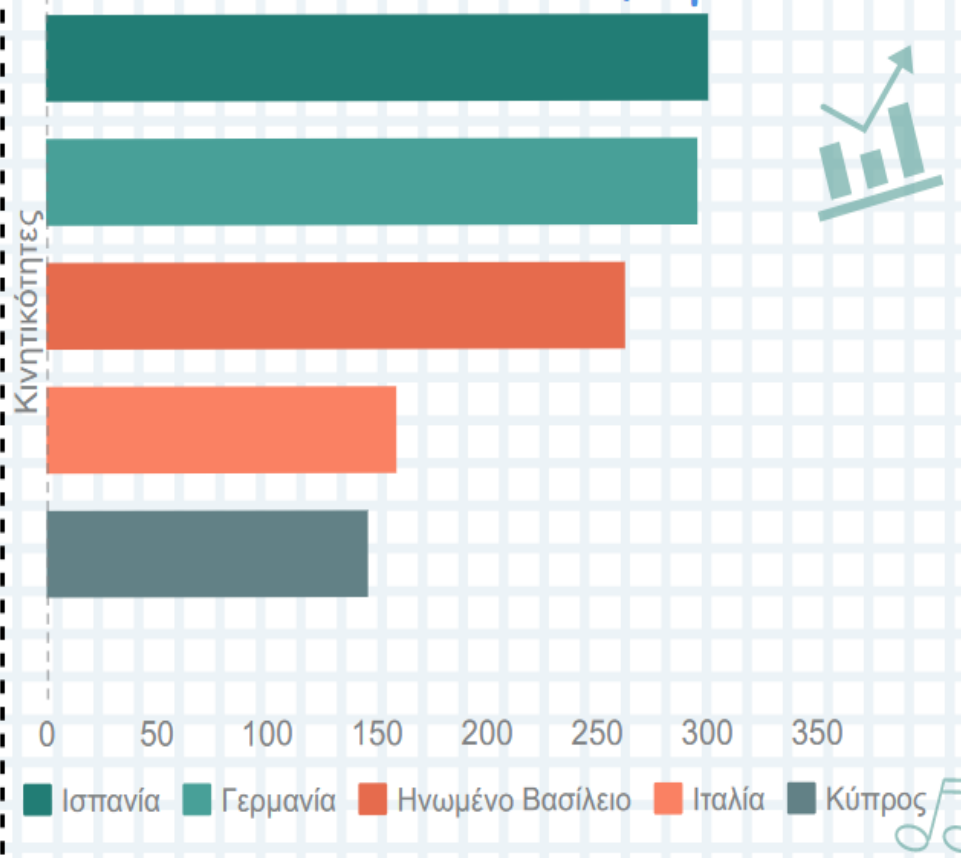



Συνολική ικανοποίηση

πολύ ή αρκετά ικανοποιημένοι φοιτητές
από το σύνολο της εμπειρίας κινητικότητας

για σπουδές

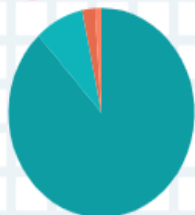

- Μάλλον ικανοποιημένοι (88.16%)
- Ούτε ευχαριστημένος ούτε.. (8.51%)
- Μάλλον δυσαρεστημένος (2.18%)
- Πολύ δυσαρεστημένος (1.15%)

για πρακτική
άσκηση



- Μάλλον ικανοποιημένοι (88.15%)
- Ούτε ευχαριστημένος ούτε.. (9.06%)
- Μάλλον δυσαρεστημένος (1.74%)
- Πολύ δυσαρεστημένος (1.05%)





Erasmus+

Στοιχεία από ΙΚΥ
για το 2016

Εισερχόμενες κινητικότητες

2.351

φοιτητές
για σπουδές

2.204

φοιτητές
για πρακτική
άσκηση

1.576

μέλη
προσωπικού



Erasmus+

Στοιχεία από ΙΚΥ
για το 2016

Top Χώρες αποστολής για σπουδές

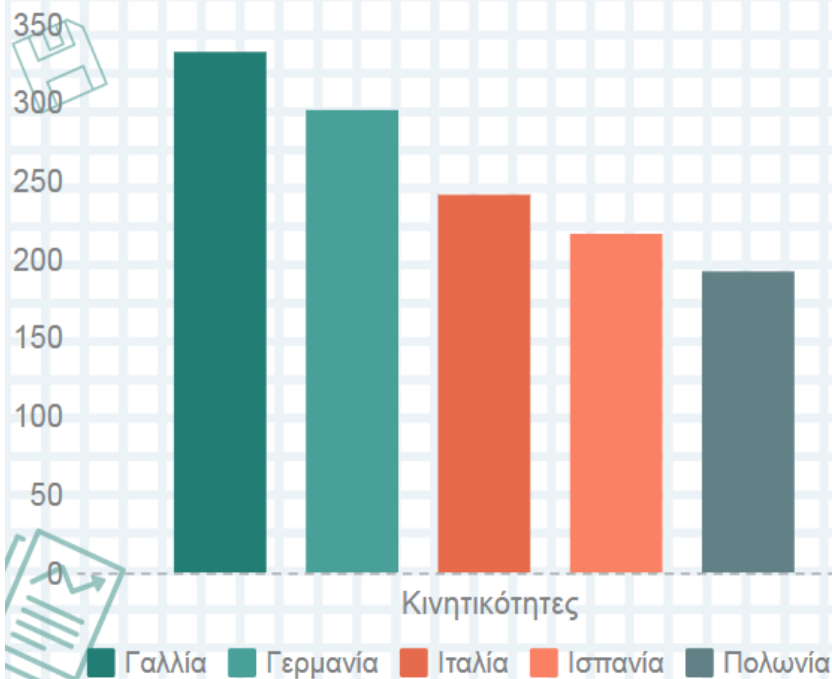

Top Χώρες αποστολής για πρακτική άσκηση

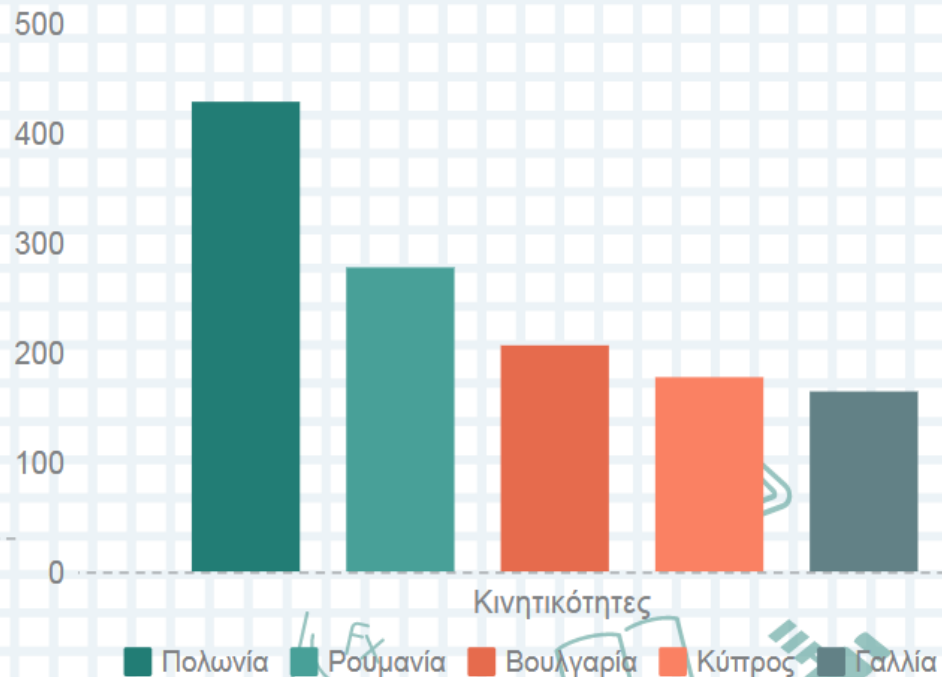



Erasmus+

Θέλω να φύγω
τι πρέπει να κάνω??

- ▶ Αναζητήστε τις πληροφορίες που θέλετε!
 - ▶ Επισκεφτείτε την ιστοσελίδα του **Erasmus!**



- ▶ Διαβάζετε τα e-mails του Πανεπιστημίου & συγκεκριμένα από το **Erasmus Office!**



- ▶ Ελάτε στο γραφείο να ενημερωθείτε!
(Κτίριο Φοιτητικής Μέριμνας, γραφείο 2)





Erasmus+

Κινητικότητα για ΣΠΟΥΔΕΣ





Erasmus+

*Κινητικότητα
για Σπουδές*

- ▶ Οι φοιτητές ενημερώνονται μέσω της πρόσκλησης υποβολής αιτήσεων που
 - ▶ αναρτάται στους ιστότοπους του Πανεπιστημίου και στους πίνακες ανακοινώσεων και επίσης
 - ▶ αποστέλλεται ηλεκτρονικά στο ιδρυματικό τους email
- ▶ Τα συνημμένα αρχεία της πρόσκλησης περιλαμβάνουν:
 - ▶ Αίτηση, κατάλογο συνεργαζόμενων Πανεπιστημίων, πρότυπα Υπεύθυνων Δηλώσεων, μηνιαία ποσά επιχορηγήσεων ανά χώρα προορισμού
- ▶ Το Χαροκόπειο έχει **87 διαπανεπιστημιακές συμφωνίες** με Πανεπιστήμια της Ευρώπης, Τουρκίας, Νορβηγίας.
 - ▶ Τμήμα ΓΕΩ 40, Τμήμα Ο.Ο.Ο 18, Τμήμα ΕΔΔ 17, Τμήμα Π&Τ 12



▶ **Ποιοι μπορούν να μετακινηθούν ?**

- ▶ Όλοι οι φοιτητές Προπτυχιακοί-Μεταπτυχιακοί-Διδακτορικοί
- ▶ Οι Προπτυχιακοί πρέπει να έχουν ολοκληρώσει επιτυχώς το 1^ο έτος σπουδών (Ο/η υποψήφιος να βρίσκεται χρονολογικά τουλάχιστον στο 2ο έτος σπουδών του προπτυχιακού κύκλου την στιγμή της υποβολής του φακέλου υποψηφιότητας)

▶ **Πού μπορούν να μετακινηθούν ?**

- ▶ Οι φοιτητές επιλέγουν μέχρι και 3 επιθυμητούς προορισμούς από τις διαπανεπιστημιακές συμφωνίες του τμήματος τους.

▶ **Πότε και πόσο?**

- ▶ Είτε στο Χειμερινό είτε στο Εαρινό εξάμηνο.
- ▶ Ο **Erasmιακος χρόνος** μπορεί να είναι μέχρι και 12 μήνες στο ίδιο επίπεδο σπουδών.



Erasmus+

Προκήρυξη για
ΣΠΟΥΔΕΣ

- ▶ Απαραίτητα στοιχεία για τον φάκελο Υποψηφιότητας
 - ▶ Αίτηση
 - ▶ Βεβαίωση Σπουδών & Αναλυτική Βαθμολογία
 - ▶ Υπεύθυνες Δηλώσεις
 - ▶ Φωτοτυπίες πτυχίων πιστοποίησης ξένων γλωσσών
 - ▶ Προτεινόμενο Learning Agreement
 - ▶ Εμπρόθεσμη υποβολή της αίτησης





Erasmus+

Μεταφορά Π.Μ. - ECTS

- Το **Learning Agreement** είναι το έγγραφο στο οποίο συμπληρώνετε τα μαθήματα που θέλετε να παρακολουθήσετε καθώς και την αντιστοιχία που έχουν με τα μαθήματα του τμήματος σας.
- Συνιστάται ο φοιτητής να μεταφέρει μέσω της επιλογής μαθημάτων **30 Πιστωτικές Μονάδες - ECTS (+10%)** για κάθε εξάμηνο.
- Η επιλογή και αντιστοίχιση των μαθημάτων γίνεται με την βοήθεια των Τμηματικών Συντονιστών.

- ▶ Η αξιολόγηση δεν γίνεται από το γραφείο Erasmus αλλά από την Γ.Σ. κάθε τμήματος
 - ▶ **Ακαδημαϊκές επιδόσεις**, (ο φοιτητής να μην χρωστά πολλά μαθήματα).
 - ▶ **Γλωσσομάθεια**
 - ▶ **Προτεραιότητα** δίνεται σε **προπτυχιακούς** φοιτητές και σε όσους **δεν έχουν συμμετάσχει στο πρόγραμμα**.
 - ▶ Σε περίπτωση ισοπαλίας σημασία δίνεται στους λόγους που επιθυμεί ο φοιτητής να μετακινηθεί, όπως αυτοί αναπτύσσονται μέσω του **Motivation Letter** ή της προσωπικής συνέντευξης.



Erasmus+

Επιλέχθηκα να μετακινηθώ τώρα τι κάνω?

- Τώρα ξεκινάει η περίοδος συνεργασίας με το γραφείο Erasmus και απαιτεί **ΟΡΓΑΝΩΣΗ & ΚΑΛΗ ΣΥΝΕΝΟΗΣΗ**
- Αρχικά αποστέλλεται το **Nomination Letter** από το Γραφείο Erasmus στο αντίστοιχο Πανεπιστήμιο, στην συνέχεια το Πανεπιστήμιο Υποδοχής σας ζητάει να κάνετε την αίτηση σας (**Application**) ενώ παράλληλα ολοκληρώνετε και το **Learning Agreement**. Τέλος περιμένετε την Επιστολή αποδοχής το Πανεπιστήμιο Υποδοχής (**Acceptance Letter**).
- Μόλις την λάβετε ενημερώνετε το Γραφείο Erasmus, το οποίο 2 μήνες πριν την έναρξη της κινητικότητας σας, σας ζητάει να προσκομίσετε όλα τα απαραίτητα έγγραφα για την μετακίνηση σας. Στο μεταξύ ψάχνετε για διαμονή στην πόλη που θα πάτε είτε μέσω της ιστοσελίδας των Πανεπιστημίων, είτε ανεξάρτητα, κλείνετε τα εισιτήρια σας και **ΚΑΛΟ σας ΤΑΞΙΔΙ!!!**





Erasmus+

Κινητικότητα για ΠΡΑΚΤΙΚΗ ΑΣΚΗΣΗ





Erasmus+

*Κινητικότητα για
Πρακτική Άσκηση*

- ▶ Οι φοιτητές ενημερώνονται μέσω της πρόσκλησης υποβολής αιτήσεων που
 - ▶ αναρτάται στους ιστότοπους του Πανεπιστημίου και στους πίνακες ανακοινώσεων και επίσης
 - ▶ αποστέλλεται ηλεκτρονικά στο ιδρυματικό τους email
- ▶ Επιλέξιμα κράτη είναι οι **28 χώρες μέλη της Ε.Ε.** και οι συνεργαζόμενες χώρες του προγράμματος (**Νορβηγία, Δημοκρατία της Βόρειας Μακεδονίας, Τουρκία, Λιχτενστάιν, Ισλανδία, Σερβία**)



► **Ποιοι μπορούν να μετακινηθούν ?**

- Όλοι οι φοιτητές Προπτυχιακοί-Μεταπτυχιακοί-Διδακτορικοί
- Στο πλαίσιο του προγράμματος Erasmus+ μπορούν να μετακινηθούν οι πρόσφατοι απόφοιτοι για πρακτική άσκηση μέσα στον πρώτο χρόνο της αποφοίτησής τους.

ΟΜΩΣ τόσο η αίτηση όσο και η επιλογή των φοιτητών που θέλουν να μετακινηθούν ως πρόσφατοι απόφοιτοι πρέπει να γίνει όσο έχουν τη φοιτητική ιδιότητα!!

► **Πού μπορούν να μετακινηθούν ?**

- Οι φοιτητές επιλέγουν μια από τις προαναφερόμενες χώρες (28 χώρες μέλη της Ε.Ε. & Νορβηγία, Δημοκρατία της Β. Μακεδονίας, Τουρκία, Λιχτενστάιν, Ισλανδία, Σερβία)



Erasmus+

*Κινητικότητα για
Πρακτική Άσκηση*

► **Πότε και πόσο?**

- Οποιαδήποτε περίοδο επιθυμούν μέσα στο ακαδ. έτος π.χ. από Σεπτέμβριο 2019 μέχρι και τον επόμενο Σεπτέμβριο 2020
- Ο **Erasmιακος χρόνος** μπορεί να είναι από 2 μήνες μέχρι και 12 μήνες ανά κύκλο σπουδών (η μέγιστη διάρκεια καθορίζεται από την Επιτροπή Erasmus+ με βάση τις αιτήσεις και την εκάστοτε λαμβάνουσα χρηματοδότηση)





Erasmus+

*Που μπορώ να κάνω
Πρακτική Άσκηση?*

Οποιοσδήποτε δημόσιος ή ιδιωτικός οργανισμός που δραστηριοποιείται στην αγορά εργασίας ή στους τομείς της εκπαίδευσης, της κατάρτισης και της νεολαίας. Παραδείγματος χάριν, ο εν λόγω φορέας μπορεί να είναι:

- **Δημόσια ή ιδιωτική, μικρή, μεσαία ή μεγάλη επιχείρηση**
(συμπεριλαμβανομένων κοινωνικών επιχειρήσεων).
- **Δημόσιος φορέας τοπικού, περιφερειακού ή εθνικού επιπέδου.**
- **Κοινωνικός εταίρος ή άλλος εκπρόσωπος του εργασιακού χώρου,**
(συμπεριλαμβανομένων εμπορικών επιμελητηρίων, επαγγελματικών/βιοτεχνικών ενώσεων και συνδικαλιστικών οργανώσεων.)
- **Ερευνητικό ινστιτούτο - Ίδρυμα.**
- **Σχολείο/ Ινστιτούτο/ Εκπαιδευτικό κέντρο** (οποιασδήποτε βαθμίδας, από την προσχολική έως τη δευτεροβάθμια εκπαίδευση, συμπεριλαμβανομένων κέντρων επαγγελματικής εκπαίδευσης και εκπαίδευσης ενηλίκων).



Erasmus+

*Που μπορώ να κάνω
Πρακτική Άσκηση?*

- **Μη Κερδοσκοπικός Οργανισμός, ένωση**
- **Φορέας που παρέχει υπηρεσίες επαγγελματικού προσανατολισμού επαγγελματικής συμβουλευτικής και ενημέρωσης**
- **Ίδρυμα ανώτατης/τριτοβάθμιας εκπαίδευσης σε χώρα του προγράμματος**
- **Εθνική Διπλωματική Αντιπροσωπεία**
(πρεσβεία, προξενείο, μόνιμη αντιπροσωπεία)



Erasmus+

Προκήρυξη για ΠΡΑΚΤΙΚΗ ΑΣΚΗΣΗ

- ▶ Απαραίτητα στοιχεία για τον φάκελο Υποψηφιότητας
 - ▶ Αίτηση
 - ▶ Βεβαίωση Σπουδών & Αναλυτική Βαθμολογία
 - ▶ Φωτοτυπίες πτυχίων πιστοποίησης ξένων γλωσσών
 - ▶ Αντίγραφα πιστοποιητικών για όσα σεμινάρια, συνέδρια ή βεβαιώσεις εκμάθησης Υ/Η αναφέρονται στην Αίτηση
 - ▶ Acceptance Letter *(μπορεί να προσκομισθεί και αργότερα)*
 - ▶ Εμπρόθεσμη υποβολή της αίτησης





Erasmus+

Κριτήρια Επιλεξιμότητας

Κριτήρια επιλεξιμότητας φοιτητών/τριων:

- Η επίδοση του φοιτητή/τριας (μέσος όρος βαθμολογίας)
- Η συσσώρευση **Διδακτικών Μονάδων** στα μαθήματα που έχουν ολοκληρωθεί επιτυχώς
- Η γνώση ξένων γλωσσών, ιδιαίτερα της ομιλούμενης στο Ίδρυμα υποδοχής
- Οι λόγοι συμμετοχής στο πρόγραμμα (**motivation**) με αιτιολόγηση
- Η συνέντευξη με τον αρμόδιο ακαδημαϊκό υπεύθυνο
- Το βιογραφικό σημείωμα του/της φοιτητή/τριας
- Οι επιστημονικές εργασίες συναφούς γνωστικού αντικείμενου με το Τμήμα φοίτησης
- Η γνώση χειρισμού Η/Υ
- Η συμμετοχή σε **σεμινάρια, συνέδρια, ημερίδες** κ.λπ. συναφούς γνωστικού αντικείμενου με το Τμήμα φοίτησης.



Erasmus+

ΣΠΟΥΔΕΣ & ΠΡΑΚΤΙΚΗ ΑΣΚΗΣΗ





❑ ΚΙΝΗΤΙΚΟΤΗΤΑ ΦΟΙΤΗΤΩΝ:

- ❖ Το ποσό επιχορήγησης (υποτροφίας) του ΙΚΥ που λαμβάνει ο φοιτητής που μετακινείται για σπουδές ή πρακτική άσκηση θεωρείται **ως συμβολή στο συνολικό κόστος** της κινητικότητας.
- ❖ Το ποσό της μηνιαίας επιχορήγησης του φοιτητή που μετακινείται στο εξωτερικό **είτε για ΣΠΟΥΔΕΣ είτε για ΠΡΑΚΤΙΚΗ ΑΣΚΗΣΗ** καθορίζεται ανάλογα με τη **χώρα προορισμού**, οι οποίες κατατάσσονται σε **χώρες με υψηλό, μεσαίο και χαμηλό κόστος διαβίωσης**.
- ❖ Οι φοιτητές για **Πρακτική Άσκηση** λαμβάνουν **μηνιαίως επιπλέον 100€**.
- ❖ Πιο συγκεκριμένα τα ποσά έχουν ως εξής:



Erasmus+

Τι δικαιούμαι?

Ομάδα 1

- ▶ **Χώρες με υψηλό κόστος διαβίωσης:**
Δανία, Φιλανδία, Ισλανδία, Ιρλανδία, Λουξεμβούργο, Λιχτενστάιν, Νορβηγία, Σουηδία, Αγγλία **520 +100 (για πρακτική)**

Ομάδα 2

- ▶ **Χώρες με μεσαίο κόστος διαβίωσης:**
Αυστρία, Βέλγιο, Γερμανία, Γαλλία, Ιταλία, Ισπανία, Ελλάδα, Κύπρος, Ολλανδία, Μάλτα, Πορτογαλία, Σλοβενία **470 +100 (για πρακτική)**

Ομάδα 3

- ▶ **Χώρες με χαμηλό κόστος διαβίωσης :**
Βουλγαρία, Κροατία, Τσεχία, Εσθονία, Ουγγαρία, Λετονία, Λιθουανία, Πολωνία, Ρουμανία, Σλοβακία, Δημοκρατία της Β. Μακεδονίας, Τουρκία **420 +100 (για πρακτική)**



Erasmus+

Τι δικαιούμαι ?

Σημαντική Σημείωση:

Φοιτητές που μετακινούνται για ΣΠΟΥΔΕΣ και προέρχονται από ευπαθείς κοινωνικά ομάδες (εκτός φοιτητών με ειδικές ανάγκες) μπορούν να λάβουν πρόσθετη επιχορήγηση **100€ /μήνα** προσκομίζοντας τα απαραίτητα δικαιολογητικά

ΚΑΤΑΒΟΛΗ ΧΡΗΜΑΤΟΔΟΤΗΣΗΣ

80% καταβολή προ
μετακίνησης

20% καταβολή επί τη
επιστροφή



Erasmus+

Άλλες Πληροφορίες

ΓΙΑ ΣΠΟΥΔΕΣ:

- ▶ Περίοδος Κινητικότητας: Σεπτέμβριος 2020- Σεπτέμβριος 2021.
- ▶ **Ανάρτηση Προκήρυξης:** τέλος Φεβρουαρίου 2020

ΓΙΑ ΠΡΑΚΤΙΚΗ ΑΣΚΗΣΗ:

- ▶ Περίοδος Κινητικότητας: Σεπτέμβριος 2020 - Σεπτέμβριος 2021.
- ▶ **Ανάρτηση Προκήρυξης:** Απρίλιος 2020
- ▶ **Στην παρούσα φάση είναι ανοιχτή η πρόσκληση για ΠΡΑΚΤΙΚΗ ΑΣΚΗΣΗ με περίοδο πραγματοποίησης της μέχρι και τον Σεπτέμβριο 2020**



Erasmus+

Άλλες Πληροφορίες

Ο Φάκελος Υποψηφιότητας του/της **ΦΟΙΤΗΤΗ/ΤΡΙΑΣ** συμπεριλαμβάνει,

1	<p>την Αίτηση (link 06) Η αίτηση θα πρέπει να είναι εκτύπωση διπλής όψεως (μπρος-πίσω). Σε περίπτωση που ο προβλεπόμενος χώρος δεν επαρκεί για την καταγραφή των στοιχείων σας, μπορείτε να συνάψετε συμπληρωματική σελίδα.</p>
2	<p>Βεβαίωση σπουδών & Πρόσφατο Πιστοποιητικό Αναλυτικής βαθμολογίας (από τη Γραμματεία του προγράμματος σπουδών του/της φοιτητή/τριας) <u>προαιρετικό</u>: πρόσθετη Υπεύθυνη Δήλωση του φοιτητή με κατάλογο μαθημάτων των οποίων περιμένει τα αποτελέσματα σύντομα</p> <p>(+για Υποψ. Διδασκ.: προσκόμιση βεβαίωσης επιβλέποντος καθηγητού)</p>
3	<p>Τεκμήρια γλωσσομάθειας – απλά φωτοαντίγραφα του ανώτερου επιπέδου πιστοποιητικού για κάθε ξένη γλώσσα που γνωρίζει ο ενδιαφερόμενος. Σε περίπτωση που κάποιος φοιτητής/τρια βρίσκεται στην εκμάθηση ξένης γλώσσας, παρακαλούμε όπως μας καταθέσει βεβαίωση εκμάθησης της γλώσσας.</p>
4	<p>Αντίγραφα πιστοποιητικών για όσα σεμινάρια, συνέδρια, εκμάθηση υπολογιστών κ.λπ. αναφέρονται στην Αίτηση-Βιογραφικό Σημείωμα</p>
5	<p>Γράμμα Αποδοχής (Letter of Acceptance) από τον φορέα, εφόσον υπάρχει. Εάν το γράμμα αποδοχής δεν κατατεθεί εντός της προθεσμίας υποβολής των δικαιολογητικών θα πρέπει να κατατεθεί το αργότερο μέχρι και τις 31/12/2019.</p>



Erasmus+

Καλή
Ερασματική
Περίοδος



Don't wish for it
make it happen!!!



Erasmus+

